

Jp Massonnet
&
F Grammaire



Programmation & Economie

présentation

Cabinet JP.MASSONNET
15, Fbg de Champagne
10500 ROSNAY L'HOPITAL
téléphone 03 25 92 43 69
télécopie 03 25 92 44 65
jp.massonnet@wanadoo.fr
Société à responsabilité
limitée au capital de 15 000 €
RC 94 B 293 – APE 742 CN
SIRET 398 063 289 00019
TVA FR 84 39806328900019

Sommaire

PRÉSENTATION	3
MOYENS	5
CURRICULUM VITAE	6
RÉFÉRENCES	8
EDUCATION ENSEIGNEMENT	8
EDUCATION ENSEIGNEMENT	9
EDUCATION ENSEIGNEMENT	10
EDUCATION ENSEIGNEMENT	11
CULTURE & LOISIRS	12
SPORT	13
SANTÉ	14
SOCIAL & PETITE ENFANCE	15
TERTIAIRE	16
TERTIAIRE	17
INDUSTRIE	18
VOIRIE	19
RESEAUX DIVERS	19
AMENAGEMENTS URBAINS	19
LOGISTIQUE	20
LOGEMENTS & HÔTELLERIE	21
JUSTICE	22
SERVICES PUBLICS TERRITORIAUX	23
SERVICES PUBLICS TERRITORIAUX	24

Présentation

Crée le 10 Août 1994, dans l'Aube à ROSNAY L'HOPITAL, la société JP.MASSONNET est essentiellement orientée sur l'Assistance à Maîtrise d'Ouvrage Publique et Privée.

Domaines d'intervention

Nos différents domaines d'intervention sont:

PROGRAMMATION

- Elaboration de programme général
- Elaboration de programme « conception / réalisation »
- Elaboration de programme technique détaillé
- Elaboration de programme Haute Qualité Environnementale
- Etude de faisabilité

ECONOMIE DE LA CONSTRUCTION

- Etablissement de coût d'objectif
- Etablissement des coûts prévisionnels d'exploitation et de maintenance

ASSISTANCE MAÎTRISE D'OUVRAGE

- Organisation des concours de Maîtrise d'Œuvre
- Assistance aux travaux de commission technique
- Assistance technique à la Maîtrise d'Ouvrage au stade de la conception
- Réalisation de diagnostic de l'état des existants – sécurité des personnes / code du travail

Descriptif des éléments de mission

Nos missions se déclinent en 4 phases:

- **Phase 1** Etude de faisabilité
- **Phase 2** Programme général
- **Phase 3** Assistance à la désignation du Maître d'œuvre
- **Phase 4** Assistance aux études de conception

1 L' Etude de faisabilité

La faisabilité, phase décisionnelle passant par l'écoute, l'analyse et la mise en adéquation avec les particularités du domaine de la construction ; elle doit permettre au Maître d'Ouvrage de trouver une réponse aux 4 grandes questions ; ou... comment... quand... et combien ?

Ou	Quel site ;
Comment	Quelle dévolution de marché, quelles surfaces pour quelle fonctionnalité ;
Quand	Quelles étapes avec quelles durées, pour quelle situation temporelle ;
Combien	Quel prix et pour quel type de prestations.

2 Le programme général

La programmation, phase de rédaction où au travers de l'écrit, il convient de formuler auprès du maître d'œuvre, les souhaits du Maître d'Ouvrage par éléments, en matière de dimensionnement, fonctionnalité, technicité, pérennité, économie et réglementation. Cette démarche implique une discipline sans immiscions dans le rôle du concepteur. Document contractuel et opposable au Maître d'Œuvre, le programme doit être documenté, clair et précis.

3 L'assistance à la désignation du Maître d'œuvre

La consultation, mission d'assistance auprès du Maître d'Ouvrage dans l'organisation de la procédure de désignation du Maître d'Œuvre, comprenant plusieurs étapes dans le cadre d'un concours :

L'analyse des candidatures au regard des capacités techniques et financières.

L'aide à l'élaboration du règlement du concours pour les critères de jugement et complétée par une demande précise dans la nature des pièces à remettre par les candidats afin de permettre une analyse égale des projets ;

L'analyse des projets, travail de contrôle au regard des critères de jugement formant l'un des éléments du rapport de la commission technique. Cette phase est primordiale pour le jury et le devenir des projets, elle nécessite rigueur et équité notamment dans l'analyse financière.

La présentation du rapport devant le jury ; exercice de style consistant à relater oralement les conformités ou non de chacun des projets au programme dans le respect des critères de jugement, l'expression doit en être sereine, impartiale et la moins rébarbative possible.

4 L'assistance lors des études de conception

L'assistance lors des études de conception, phase de mise en adéquation programme / projet. Cette démarche consiste à vérifier aux différents stades des études (esquisse, APS et APD) la compatibilité technique, fonctionnelle et financière du projet au regard des souhaits du Maître d'Ouvrage.

Moyens

Cette société, sise 15 faubourg de Champagne à ROSNAY L'HOPITAL, est composée de bureaux dotés de l'environnement en bureautique suivant:

- Equipement informatique composé :

- 2 unités centrales (sous environnement PC)
- 2 unités portables (sous environnement PC)
- 2 Scanners couleur A4
- 1 Table à digitaliser A4
- 4 Imprimantes laser monochrome & couleur

- Logiciels utilisés :

- | | |
|---------------------|-------------------------|
| Traitement de texte | WORD |
| Tableur | EXCEL |
| Planification | MS PROJECT |
| Dessin | COREL DRAW |
| Traitement d'image | PHOTOSHOP |
| Mise en page | PUBLISHER – POWER POINT |

- Photocopieur

BIBLIOTHÈQUE

- Normes R.E.E.F (sous mise à jour)
- Code de l'Urbanisme
- Code de la Construction et de l'Habitation
- Règlement Sanitaire Départemental
- Règlement de sécurité contre l'incendie
- Cahier des clauses administratives générales applicables aux marchés publics TRAVAUX
- Cahier des clauses administratives générales applicables aux marchés publics PRESTATIONS INTELLECTUELLES
- Réglementation et exigences techniques (sous mise à jour)
- Techniques des Aménagements Extérieurs (sous mise à jour)
- Bulletin Officiel du Ministère de l'Aménagement du Territoire et de l'Environnement
- Bulletin Officiel de l'Education Nationale

HUMAINS

Cette société est actuellement animée par deux associés :

- **Jean-Philippe MASSONNET** : **programmiste économiste**
- **Florent GRAMMAIRE** : **programmiste ingénieur E.S.I.G.E.C.**

et emploie, au gré des besoins, sous contrat d'assistance technique

- | | | |
|--------------------|----------------------------|-------------------|
| - Acoustique | Dominique NOEL | Acousticien |
| - Restauration | Christian LATREILLE | Cuisiniste |
| - Génie climatique | Gilles Henry | Thermicien |
| - VRD | Jacques LEPICARD | Ingénieur Voiries |

Curriculum Vitae

Jean-Philippe MASSONNET

né le 10.10.52

à Poitiers

formation Dessinateur en construction 1970

1970

Dessinateur exécution
Employeur: CIMB
Activité: Etudes de machines spéciales pour le traitement du caoutchouc

mission: Conduite des études tous corps d'état
projet: Unité de production (Compiègne)
Maître d'Ouvrage: Compagnie Française de Soins et Parfums
durée: 1 an
Montant de l'opération: 120 000 000 FF

1973

Obligations militaires

1989

Employeur: TTT 22 Rue des reculettes 75013 PARIS
mission: Conduite des études tous corps d'état
projet: Palais des Conférences (Dakar)
Maître d'Ouvrage: Etat du Sénégal
durée: 1 an
Montant de l'opération: 350 000 000 FF

1974

Dessinateur d'études
Employeur: MECANERAL (Groupe MORTIER)
Activité: Réhabilitation et aménagement des stations
Maître d'Ouvrage: RATP / SNCF
durée: 3 ans

1990

Employeur: TTT 22 Rue des reculettes 75013 PARIS
mission: Etude et conception d'une gestion de maintenance assistée par ordinateur
projet: Tour ELF CONGO (Brazzaville)
Maître d'Ouvrage: ELF
durée: 4 mois

1977

Conducteur de travaux
Employeur: SERRUMECA (Groupe MORTIER)
Activité: Réhabilitation et aménagement des stations
Maître d'Ouvrage: RATP / SNCF
durée: 3 ans

1990

Employeur: TTT 22 Rue des reculettes 75013 PARIS
mission: Reprise des études de génie climatique
projet: Cité de la Musique (Paris)
Maître d'Ouvrage: E.P.P.V
durée: 8 mois

1980

Employeur: TTT 22 Rue des reculettes 75013 PARIS
mission: Etudes d'exécution de génie climatique
projet: Hôpital St Louis (Paris)
Maître d'Ouvrage: Assistance Publique
durée: 1 an

1991

Employeur: TTT 22 Rue des reculettes 75013 PARIS
mission: Assistance Maîtrise d'Ouvrage suivi en phase travaux et réception
projet: Siège de T.F.1 (Paris)
Maître d'Ouvrage: GAN Assurances
durée: 1 an
Montant de l'opération: 330 000 000 FF

1981

Employeur: TTT 22 Rue des reculettes 75013 PARIS
mission: Coordination des études tous corps d'état
projet: Hôpital de la Willaya d' El Chélif (Algérie)
Maître d'Ouvrage: Ministère de la Santé d'Algérie
durée: 1 an

1992

Employeur: TTT 22 Rue des reculettes 75013 PARIS
mission: Assistance Maîtrise d'Ouvrage Mission complète
projet: Restructuration de l'hôtel Pullman St Jacques (Paris)
Maître d'Ouvrage: Groupe ACCORD
durée: 1 an
Montant de l'opération: 22 000 000 FF

1982

Employeur: TTT 22 Rue des reculettes 75013 PARIS
mission: Conduite des études tous corps d'état, Adjoint au chef de projet
projet: Hôpital Ibn Sina (Arabie Saoudite)
Maître d'Ouvrage: Saudi Médical Service
durée: 4 ans
Montant de l'opération: 1 680 000 000 FF

1986

Employeur: TTT 22 Rue des reculettes 75013 PARIS
mission: Conduite de la synthèse des études tous corps d'état (bât A)
projet: Ministère des Finances (Paris)
Maître d'Ouvrage: Ministère des Finances
durée: 1 an

1993

Formation: Traitement de l'image / Montage et suivi d'une opération de construction

1987

Employeur: TTT 22 Rue des reculettes 75013 PARIS
mission: Conduite des études tous corps d'état
projet: Réalisation de 200 m⁵ de salles blanches classe 100 (Corbeil)
Maître d'Ouvrage: IBM France
durée: 1 an
Montant de l'opération: 42 000 000 FF

1994

création de la société JP.MASSONNET

1988

Employeur: TTT 22 Rue des reculettes 75013 PARIS

Florent GRAMMAIRE

Ingénieur bâtiment

FORMATION

- 1994 : ingénieur diplômé de l'**ESIGEC** (Ecole d'Ingénieurs de CHAMBERY (73)) filière **Ingénierie du Bâtiment**
- 1991 : **D.U.T. Génie Civil** option Génie Climatique et Equipements du Bâtiment à l'**I.U.T. de REIMS** (51)
- 1989 : Baccalauréat série C au Lycée Joliot-Curie à ROMILLY SUR SEINE (10)

Formations complémentaires : **Agréé sécurité incendie nature C et D** des Etablissements Recevant du Public
Spécialisation en acoustique du bâtiment

EXPERIENCES PROFESSIONNELLES

➤ *Depuis Octobre 2011 :*

Programmiste en association avec Jean Philippe MASSONNET à ROSNAY L'HOPITAL (10),

➤ *Juillet 2009 –septembre 2011 :*

Responsable du Pôle travaux chez LENOIR & Associés à NOGENT SUR SEINE (10) (maîtrise d'œuvre, suivi d'affaires, assistance à conception, diagnostics...pour des chantiers d'établissements scolaires (collège de NOYERS SUR SEREIN), établissements sportifs (gymnases, dojo), établissements publics (CSC LA FERTE SOUS JOUARRE), habitations, etc...

➤ *juin 2007 – juin 2009 :*

Directeur d'agence délégué de l'agence SOCOTEC de TROYES (suivi d'affaires, développement de l'activité, relations commerciales, management d'équipe...); équipe composée de 6 ingénieurs, 4 coordonnateurs SPS, 3 ingénieurs environnement et 5 assistantes

➤ *novembre 2005 – juin 2007 :*

Ingénieur chargé d'affaires au sein de l'agence SOCOTEC de TROYES (Usine de biogazole SAIPOL à NOGENT SUR SEINE, maison de retraite de ST ANDRE LES VERGERS, Plateau technique hôpital de SENS,.....)

➤ *novembre 2004 – novembre 2005 :*

Expert technique cabinet MICHELON à SENS (expertise pour les assurances – sécheresse, décennale, protection juridique, dommages-ouvrages)

➤ *septembre 2000 – novembre 2004 :*

Responsable du bureau SOCOTEC d'AUXERRE (suivi d'affaires, développement de l'activité, relations commerciales,...) ; équipe composée de 1 ingénieur et 1 assistante

➤ *Juin 1995 – septembre 2000 :*

Ingénieur chargé d'affaires au sein de l'agence SOCOTEC de TROYES (reconstruction du stade de l'Aube à TROYES, construction d'alvéoles de stockage au centre de déchets radioactifs ANDRA de SOULAINES, construction du centre de magasin d'usines MC ARTHUR/GLEN à PONT STE MARIE,...)

Références

EDUCATION ENSEIGNEMENT



Conseil Général de l'Aube

Restructuration du Collège Pierre Brossolette	TROYES
Restructuration du Collège Marie Curie	TROYES
Restructuration du Collège Julien Regnier	BRIENNE LE CHATEAU
Restructuration du Collège Paul Langevin	ROMILLY / SEINE
Restructuration du Collège Lenoyer Marchand	ROMILLY / SEINE
Restructuration du Collège Amadys Jamyn	CHAOURCE
Restructuration de la Cité Scolaire Gaston Bachelard	BAR SUR AUBE
Restructuration du Collège Des Roises	PINEY
Restructuration du Collège Charles Delaunay	LUSIGNY / BARSE
Restructuration du Collège Max Hutin	BOUILLY
Restructuration du Collège Eugène Belgrand	ERVY LE CHATEL
Restructuration du Collège Beurnonville	TROYES
Audit fonctionnel du Collège Jean Jaurès	NOGENT / SEINE
Audit fonctionnel du Collège Paul Langevin	SAINTE SAVINE
Audit fonctionnel du Collège Nicolas Bourbon	VENDEUVRE / BARSE
Audit fonctionnel du Collège Eurêka	PONT SAINTE MARIE

Création du Pôle de Recherche de l' **Université de Technologie de Troyes** TROYES (HQE)

Création de l' **Ecole Polytechnique Féminine de Troyes** TROYES (HQE)

Création de l' **Ecole Supérieure d'Ostéopathie de Troyes** TROYES (HQE)

Conseil Général du Doubs

Restructuration du Collège Voltaire	BESANCON
Restructuration du Collège Diderot	BESANCON
Création du Nouveau Collège	PONTARLIER
Restructuration du Collège Pierre Vernier	ORNANS
Restructuration du Collège Jouffroy d'Abbans	SOCHAUX
Restructuration du Collège Jean-Claude Bouquet	MORTEAU
Restructuration du Collège Mont Miroir	MAICHE
Restructuration du Collège Emile Laroue	FRASNE
Restructuration du Collège Henri Fertet	SANCEY LE GRAND
Restructuration du Collège Louis Pergaud	PIERREFONTAINE
Restructuration du Collège Les Bruyères	VALENTIGNEY
Etude de Faisabilité des Collèges du Secteur de Montbéliard	
Elaboration du Cahier des Recommandations Techniques & Fonctionnelles pour la Restructuration des Collèges du Doubs	
Elaboration du Guide des Equipements pour la Restructuration des Collèges du Doubs	



Conseil Régional de Champagne Ardenne

Restructuration du Lycée Les vassales	TROYES	
Restructuration du Lycée Val Moré	BAR SUR SEINE	
Restructuration du Lycée Diderot	ROMILLY SUR SEINE	
Restructuration du Lycée Emile Baudot	WASSY	
Restructuration de l' EREA	WASSY	
Restructuration de la Cité Scolaire François I°	VITRY LE FRANCOIS	
Restructuration du Lycée Edouard Herriot	Ste SAVINE	
Restructuration du Lycée Chrestien de Troyes	TROYES	
Création de l'espace polyvalent du Lycée J Curie	ROMILLY SUR SEINE	(HQE)
Restructuration du Lycée Marie de Champagne	TROYES	(HQE)
Restructuration du Lycée Ashton	CHAUMONT	
Restructuration du Lycée Bachelard	BAR SUR AUBE	(HQE)

Conseil Régional de Bourgogne

Restructuration du CFA	CHAMPIGNELLES
------------------------	---------------

Conseil Général de la Marne

Restructuration du Collège Eustache Deschamp	VERTUS	
Restructuration du Collège Professeur Nicaise	MAREUIL LE PORT	(HQE)
Restructuration du Collège Louis Pasteur	SUIPPES	(HQE)
Restructuration du Collège Pierre Brossolette	REIMS	
Restructuration du Collège Pablo Picasso	REIMS	
Restructuration du Collège Thibaud de Champagne	FISMES	

Conseil Général du Jura

Restructuration du Collège Bichat	ARINTHOD	
Restructuration du Collège Gustave Eiffel	FRAISANS	(HQE)
Restructuration du Collège Lucien Febvre	SAINT AMOUR	(HQE)
Restructuration du Collège du Parc	BLETTERANS	(HQE)
Restructuration du Collège Jules Grevy	MONT SOUS VAUDREY	(HQE)

Conseil Général de la Vendée

Restructuration du Collège Edouard Herriot	LA ROCHE SUR YON
---	------------------



Conseil Général de la Haute-Marne

Restructuration du Collège René Rollin	CHEVILLON	
Restructuration du Collège Amiral Decrès	CHATEAUVILLAIN	
Restructuration du Collège Jouffroy d'Abbans	DOULAINCOURT	
Reconstruction du Collège Louis Pergaud	SAINT DIZIER	
Construction du nouveau Collège Louis Ortiz	SAINT DIZIER	(HQE)
Restructuration du Collège Paul Claudel	WASSY	
Restructuration du Collège Le Crey des vignes	PRAUTHOY	(HQE)
Création du Pôle Universitaire de Haute Champagne	CHAUMONT	(HQE)
Restructuration du nouveau Lanoue	SAINT DIZIER	(HQE)

Conseil Général de la Seine & Marne

Restructuration du Collège Paul Langevin	MITRY MORY
Restructuration du Collège Parc des Tourelles	CLAYE SOUILLY
Reconstruction du Collège La Maillière	LOGNES

Création d'un restaurant scolaire à **LIVRY GARGAN**
Création d'un restaurant scolaire à **THORIGNY SUR MARNE**
(HQE)

Restructuration du restaurant scolaire à **NUITS SAINT GEORGES**
(HQE)



Restaurant scolaire à **Livry gargan**



Création du Groupe Scolaire de l' **Espace Courbet ORNANS (Doubs)**

Création du Groupe Scolaire de **FONTVANNES (Aube) (HQE)**

Création du Groupe Scolaire de **MAMIROLLE (Doubs)**

Création du Groupe Scolaire de **FLAVACOURT (Oise) (HQE)**

Création du Groupe Scolaire de **FONTAINE SAINT LUCIEN (Oise) (HQE)**

Création du Groupe Scolaire de **MORANGLES (Oise) (HQE)**

Création du Groupe Scolaire de **SAINT PIERRE ES CHAMPS (Oise) (HQE)**

Création du Groupe Scolaire de **HEILTZ L'EVEQUE (Marne) (HQE)**

Création du Groupe Scolaire de **TURNY (Yonne) (HQE)**

Création du Groupe Scolaire de **SAINT VALERIEN (Yonne) (HQE)**

Reconstruction du Groupe Scolaire de **MIGENNES (Yonne) (HQE)**

Typologie des missions effectuées
Programmation
Economie de la Construction
Assistance à Maîtrise d'Ouvrage



Société de production cinématographique Les Films Grain de Sable PARIS

- Aménagement des studios
- Réalisation du Nouveau Siège social

Communauté de Communes de Soulaines dhuys

Création du **Centre Permanent d'Initiative pour l'Environnement St Victor**

Conseil Général de l'Aube

Restructuration de la **Bibliothèque Départementale de Prêt**

Création du **Centre des congrès de l'Aube** (HQE)

Création du **Centre International du Vitrail à Troyes** (HQE)

Conseil Général de la Haute-Marne

Création d'une Salle multi-fonctionnelle à **Chaumont**

Restructuration des **Archives Départementales** de la Haute-Marne à **Chaumont**

Création du **Centre de Loisirs Petit Leroy à Chevilly Larue (94)**

Création de la **Médiathèque de Cerisiers (89)**

Ville de Troyes

Restructuration du **Centre « Espace Cité »**

Restructuration du **Centre de Loisirs de Servigny**

Parc Naturel Régional de la Forêt d'Orient

Restructuration de la **Maison du Parc** (HQE)

Restructuration de **l'Ecole de Musique Bar sur Aube (10)**

Création du **Centre Multi culturel à vocation cinématographique à Stenay (55)** (HQE)

Création du **Complexe cinématographique à Neufchateau (88)** (HQE)

Conseil Général du Jura

Restructuration de la **Bibliothèque Départementale de Prêt**

Typologie des missions effectuées

Programmation

Economie de la Construction

Assistance à Maîtrise d'Ouvrage



Conseil Général de l'Aube

Création de la **Maison des Lacs de Mesnil St Père**

Restructuration de la **Base Nautique de Chappes**
 Création des vestiaires de football du **Centre sportif de l'Aube à Troyes**
 Création de la **Halle de Tennis de Troyes**



Conseil Général du Doubs

Création du Gymnase de **Maïche**
 Création du Gymnase de **Pontarlier**

Conseil Général de la Haute-Marne

Création du Gymnase « Les franchises » de **Langres**
 Création du Gymnase de **Chalindrey**

Création du Gymnase de Nogent

Restructuration de la Maison de la Voile de **Braucourt**

Création du Gymnase au collège Luis Ortiz de **Saint Dizier**



Extension de l'Agora Michel Baroin (gymnastique) de **Nogent sur Seine**

Restructuration du Gymnase Camus de **La Chapelle St Luc**

Restructuration du Gymnase Brossolette de **La Chapelle St Luc**

Restructuration du Gymnase Pasteur de **Chevilly La Rue**

Restructuration du Gymnase Jacob à **Livry gargan** (spécialité gymnastique)

(HQE)

Restructuration du Gymnase Danton à **Livry gargan** (spécialité escrime)

(HQE)

Restructuration de la **Base Nautique de Bellecin CG 39**

(HQE)

Restructuration de la salle multisports de **Nuits saint Georges**

(HQE)

Typologie des missions effectuées
Programmation
Economie de la Construction
Assistance à Maîtrise d'Ouvrage



Maison de Retraite de **Bar sur Aube (10)**
 Maison de Retraite de **Brienne le Château (10)**
 Maison de Retraite de **Fauville en Caux (76)**
 Maison de Retraite et création d' Unité d'Alzheimer de **Soulaines dhuys (10)**

Maison Médicale de la **Communauté de Communes de la Vallée de la Marne (52)**

Maison Médicale de l'**Hôpital de Bar sur Seine (10)**

HQE

Maison pluridisciplinaire de la Santé de la **Communauté de Communes du Pays Vannier (52)**

HQE

Maison d'Accueil Spécialisée de **Andelot-Blancheville (52)**

Humanisation Extension de la Maison de retraite et création d' Unité d'Alzheimer à **Fayl Billot (52)** **HQE**

Humanisation Extension de la Maison de retraite et création d' Unité d'Alzheimer à **Bourmont (52)**

Humanisation Extension de la Maison de retraite à **Montigny le Roi (52)**

Humanisation Extension de la Maison de retraite et création d' Unité d'Alzheimer à **Percey le Pautel (52)** **HQE**

Humanisation Extension de la Maison de retraite et création d' Unité d'Alzheimer à **Flangebouche (25)** **HQE**

Humanisation Extension de la Maison de retraite à **Château Porcien (08)** **HQE**

Humanisation Extension de la Maison de retraite et PASA à **Poissons (52)** **HQE**

Humanisation Extension de la Maison de retraite et PASA à **Doulaincourt (52)** **HQE**

Création de l'Institut d'Ostéopathie de Troyes à **Troyes (10)** **HQE**

Création du **Centre de Consultation externe** à l'**Hôpital de Commercy (55)**

HQE

Typologie des missions effectuées

Programmation

Economie de la Construction

Assistance à Maîtrise d'Ouvrage

SOCIAL & PETITE ENFANCE



Restructuration de la **Crèche Saint Claude de Livry-Gargan (93)** *HQE*

Création de la **Crèche Municipale de Longeau Percey (52)** *HQE*

Reconstruction du **Multi accueil collectif de Saint André les Vergers (10)** *HQE*

Communauté de Communes du Pays de Chalindrey

Création du nouveau **Pôle Enfance de Chalindrey (HQE)**

Restructuration du **Centre Médico-social de Bar sur Aube (10)**

Restructuration du **Centre Médico-social d'Aix en Othe (10)** *HQE*

Restructuration du **Centre Médico-social de Romilly sur Seine (10)** *HQE*

Restructuration du **Centre Médico-social de Dole (39)** *HQE*

Restructuration du **Centre Communal d'Action Sociale de Charleville Mézières (08)** *HQE*

Reconstruction du **Foyer départemental de l'enfance de Auxerre CG 89** *HQE*

Reconstruction du **CHRS de Lons le Saunier (39)** *HQE*

Expertise patrimoniale du Foyer Aube **Aube (10)**

Typologie des missions effectuées
Programmation
Economie de la Construction
Assistance à Maîtrise d'Ouvrage

TERTIAIRE



Conseil Général de l'Aube

Programme d'extension de l'Hôtel du Département à Troyes (HQE)

SIABA

Création du Siège de la Communauté de l'Agglomération Troyenne à Troyes

Ville de Chevilly Larue

Relogement des Services Techniques de la Ville
Restructuration de l'Accueil de l'Hôtel de Ville

Ville de TROYES

Création de La Maison des Syndicats de Troyes

ANDRA Centre de l'Aube

Création du Nouveau Bâtiment Administratif
Extension du Bâtiment d'Accueil au Public

Direction Départementale de l'Agriculture et de la Forêt de l'Aube

Etude de faisabilité sur la nouvelle implantation immobilière des Services
Elaboration du programme général immobilier du siège de Troyes

Etude de faisabilité sur la nouvelle implantation immobilière des Services sur la ville de Chaumont pour la Direction Départementale de l'Agriculture et de la Forêt de la Haute-Marne

Etude de faisabilité sur la nouvelle implantation immobilière des Services sur la ville de Chaumont pour la Direction Départementale de la DDASS de la Haute-Marne

Etude de faisabilité sur la nouvelle implantation immobilière des Services sur la ville de Chaumont pour la Direction Départementale de la DRIRE de la Haute-Marne

NOURICIA Création du Siège Social de Troyes

Direction Départementale des Territoires de l'Aube

Etude de faisabilité sur la restructuration du siège social à Troyes HQE

Typologie des missions effectuées
Programmation
Economie de la Construction
Assistance à Maîtrise d' Ouvrage

TERTIAIRE

Ville de NIORT Restructuration de l'Hôtel de Ville

Conseil Général de La Marne

Etude de faisabilité des locaux du Département de la Place des Arts à Chalons en Champagne

Conseil Général du Doubs

Programme de restructuration et d'extension du bâtiment des services du Département à Besançon

Conseil Général du Jura

Programme d'extension de l'Hôtel du Département à Lons le Saunier (HQE)

Commune de Noé les Mallets

Programme de restructuration et d'extension de la Mairie avec création d'une salle polyvalente (HQE)

Commune de Neuville sur seine

Création d'une salle polyvalente (HQE)

Commune de St Vaast de Longmont

Programme de restructuration et d'extension de la Mairie (HQE)

Commune de Lhéraule

Programme de restructuration et d'extension de la Mairie (HQE)

Communauté de Communes de l'Agglomération Migennoise

Création du Siège de la Communauté de Communes de l'Agglomération Migennoise à Migennes (HQE)

Communauté de Communes de la Vingeanne

Création du Siège de la Communauté de Communes de la Vingeanne à Longeau Percey (HQE)



Hôtel de ville de Niort

Typologie des missions effectuées
Programmation
Economie de la Construction
Assistance à Maîtrise d' Ouvrage

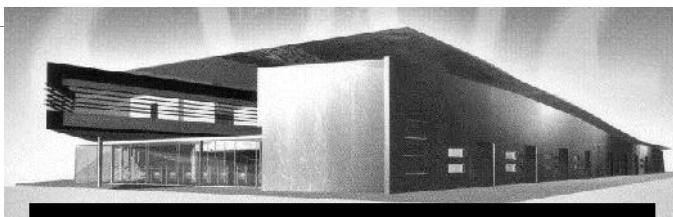

Hôtel d'Entreprises de la Technopôle de l'Aube

ANDRA Centre de l'Aube

Création du **Laboratoire Environnemental**

Création du **Hall de Stockage des Engins**

Conseil Général de l'Aube

Création de la **Pépinière d'Entreprises de la Technopôle de l'Aube**

Création de l'**Hôtel d'Entreprises de la Technopôle de l'Aube**

Création de l'**Hôtel d'Entreprises du Pôle Agro-alimentaire de Torvilliers** (HQE)

Ville de PONT STE MARIE

Création des Ateliers municipaux

(HQE)

Ville de BAR SUR AUBE

Restructuration des Ateliers municipaux

Typologie des missions effectuées

Programmation

Economie de la Construction

Assistance à Maîtrise d'Ouvrage

VOIRIE RESEAUX DIVERS AMENAGEMENTS URBAINS

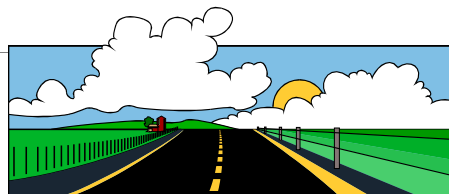

Conseil Général de l'Aube

Aménagement de la Rue de Québec à TROYES

Ville de SAINT FLORENTIN (89)

Aménagement de l'accès au SDIS

Ville de Torvilliers (10)

Aménagement du Centre Ville

Ville de Fleury la Rivière (51)

Aménagement du Centre Ville

(HQE)

Ville de Turny (89)

Aménagement du Centre Ville

(HQE)

Ville de Chéu (89)

Aménagement du Centre Ville

(HQE)

Typologie des missions effectuées

Programmation

Economie de la Construction

Assistance à Maîtrise d' Ouvrage

LOGISTIQUE



JACQUOT SA

Création du centre de conditionnement et logistique **E 7 des Ecrevolles à Troyes.**

Conseil Général du Jura

Création de l'Aérogare internationale de **Dôle**

DOLE TAVAUX

(HQE)

STRALOG

Création du **Centre de Logistique de Troyes**

Typologie des missions effectuées
Programmation
Economie de la Construction
Assistance à Maîtrise d' Ouvrage

LOGEMENTS & HÔTELLERIE



**Foyer des jeunes Travailleurs
de Langres**

OPAC de la Haute Marne

Restructuration du **Foyer des jeunes Travailleurs de Langres**

Troyes Habitat

Création du **Quartier SONGIS de Troyes** (120 logements) **(HQE)**

Conseil Général de l'Aube

Restructuration de **ADPS Association développement promotion sociale TROYES**
Restructuration de l'**Auberge de Jeunesse de Rosières**

Aube immobilier

Création de la **Maison des étudiants UTT de Troyes** (60 logements) **(HQE) BEPOS**

Typologie des missions effectuées
Programmation
Economie de la Construction
Assistance à Maîtrise d' Ouvrage

JUSTICE

Ministère de la Justice

Restructuration du Palais de Justice de Troyes
Restructuration du l' U E A J de Troyes
Restructuration du l' E P E de Troyes
Création de l' U V F de la Maison Centrale de Clairvaux



Typologie des missions effectuées
Programmation
Economie de la Construction
Assistance à Maîtrise d' Ouvrage

SERVICES PUBLICS TERRITORIAUX



Centre de Traitement des
Alertes du SDIS de l'Aube

Troyes Habitat

Création du Centre Défense 2^{ème} chance de Rouilly St Loup

(HQE)

Conseil Général de la Haute-Marne

Plan général d'aménagement des Centres Routiers du Département

Construction du centre d'exploitation de Valcourt

Construction du centre d'exploitation de Chateaufvillain

Construction du centre d'exploitation de Doulevant le chateau

Construction du centre d'exploitation de Prauthoy

Construction du centre d'exploitation de Montigny le roi

(HQE)

(HQE)

(HQE)

(HQE)

(HQE)

(HQE)

Conseil Général de l'Aube

Aménagement du Parc Départemental de la DDE à TROYES

Aménagement du Parc Centre d'exploitation des Vignettes à TROYES

Restructuration du SARM

SDIS de l'Aube

Création du Centre d'Incendie et de Secours de Saint Parres les Vaudes

Création du Centre d'Incendie et de Secours de Mailly le Camp

Création du Centre d'Incendie et de Secours de Marigny le Chatel

Restructuration du Centre de traitement des alertes du SDIS de l'Aube

(HQE)

SDIS du Jura

Restructuration générale du SDIS de Montmorot

Création du Centre d'Incendie et de Secours d'Orchamps

SERVICES PUBLICS TERRITORIAUX

Conseil Général Du Jura

Reconstruction du centre d'exploitation de Orchamps

(HQE)

Reconstruction du Parc départemental de Messia - Ions le Saunier

(HQE)

Conseil Général de l'Yonne

Restructuration du centre d'exploitation de Avallon

(HQE)

Construction du centre d'exploitation de Sens

(HQE)

Construction du centre d'exploitation de Malay le Grand

(HQE)

Typologie des missions effectuées

Programmation

Economie de la Construction

Assistance à Maîtrise d'Ouvrage